

>> PROGRAMA 2025

MÓDULO I > TRATAMIENTO DE LAS DIFERENTES MALOCLUSIONES EN EL PACIENTE EN CRECIMIENTO

17/01/25-18/01/25



- > La importancia del diagnóstico en ortodoncia
- > Ortodoncia preventiva e interceptiva
- > Cronología terapéutica del paciente en crecimiento
- > Las clases II y III esqueléticas en desarrollo: cuándo y cómo tratarlas y cuándo no. Mitos y realidades de la Mentonera, la Máscara facial, el Herbst y la aparatología funcional.
- > Ventajas e indicaciones del HBO.
- > Problemas funcionales, verticales y transversales.

MÓDULO II > ALTERACIONES DE LA ERUPCIÓN. AGENESIAS, ECTOPIAS, DIENTES IMPACTADOS.

14/02/25-15/02/25

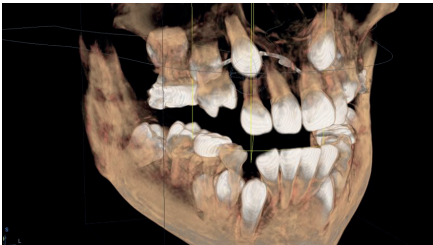

- > Alteraciones de la erupción en dentición temporal y definitiva
- > Tratamiento de dientes ectópicos:
 - Caninos incluidos
 - Centrales incluidos
 - Molares incluidos
- > La anquilosis. Opciones actuales de tratamiento.
- > Agenesias
- > Pautas actuales del tratamiento ortodóncico en el paciente fisurado.

MÓDULO III > EFICACIA Y ESTABILIDAD EN EL TRATAMIENTO DE PROBLEMAS VERTICALES: SOBREMORDIDA Y MORDIDA ABIERTA

14/03/25-15/03/25



- > Sobremordida
 - Claves para el diagnóstico
 - Opciones de tratamiento
 - La estabilidad
- > El manejo clínico del plano oclusal
- > Mordida abierta
 - Claves para el diagnóstico
 - Opciones de tratamiento
 - La estabilidad
- > Los límites de la ortodoncia en los casos esqueléticos: tratamiento ortodóncico vs tratamiento quirúrgico
- > El cementado indirecto: métodos, ventajas e inconvenientes

MÓDULO IV > EL USO DEL ANCLAJE ESQUELÉTICO EN ORTODONCIA. Todo lo que necesitas saber sobre MINITORNILLOS, MARPE, MINIPLACAS

11/04/25-12/04/25

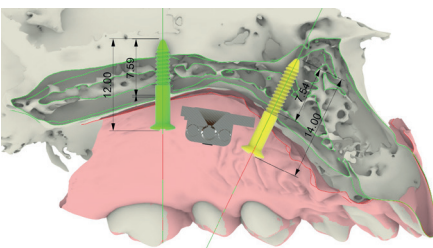

- > La revolución del anclaje esquelético temporal y sus implicaciones biomecánicas
- > MINITORNILLOS: Tipos, zonas de inserción, biomecánica, indicaciones.
- > MARPE: fundamentos, tipos, indicaciones, riesgos, edad.
- > MINIPLACAS: Cuándo y cómo. Indicaciones. MP en el tratamiento ortopédico de la clase III esquelética.
- > Procedimientos quirúrgicos
- > Planificación digital, integración CBCT, guías quirúrgicas.
- > Práctica: colocación de diversos tipos de Minitornillos

>> PROGRAMA 2025

MÓDULO V > TRATAMIENTOS INTERDISCIPLINARES

09/05/25-10/05/25

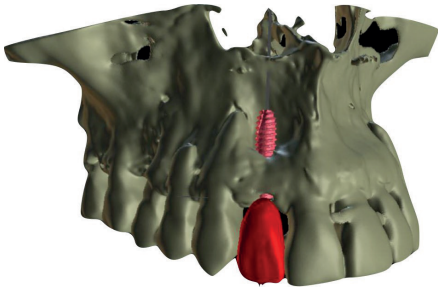

- > Particularidades del tratamiento de ortodoncia en el paciente adulto
- > Ortodoncia y periodoncia. Lo que todo ortodoncista debe conocer
- > Pautas para tratar con seguridad al tratamiento periodontal
- > Ortodoncia preprotésica
- > Implantes y Ortodoncia
- > El paciente "complejo"

MÓDULO VI > ORTODONCIA Y CIRUGÍA ORTOGNÁTICA

04/07/25-05/07/25

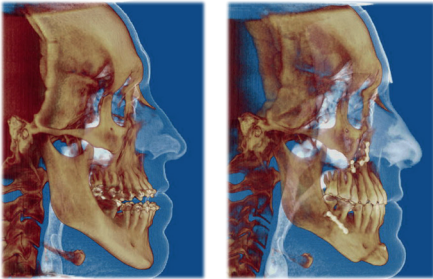

- > Definición de objetivos y plan de tratamiento en los tratamientos combinados de Ortodoncia y Cirugía Ortognática. "Facial Based Orthodontics"
- > Planificación, timing y reparto de funciones
- > Ortodoncia prequirúrgica según el tipo de maloclusión y el tipo de cirugía
- > Planificación virtual 3D y Cirugía de modelos
- > Cirugía Ortognática: todo lo que el ortodoncista debe conocer
- > Ortodoncia postquirúrgica
- > Complicaciones y evaluación de riesgos

MÓDULO VII > ESTÉTICA DE LA SONRISA. FINISHING

12/09/25-13/09/25



- > La estética de la sonrisa dentro de la armonía facial
- > Componentes esenciales de la sonrisa
- > Claves ortodóncicas del acabado estético. Implicaciones biomecánicas según el tipo de maloclusión
- > Acabado estético y acabado funcional
- > Tallados oclusales: principios básicos
- > Los tres tipos de tallados esenciales para un acabado excelente
- > Práctica sobre modelos

MÓDULO VIII > ATM Y ORTODONCIA

jueves 06/11/25-07/11/25



- > ATM, disfunción craneomandibular, dolor orofacial y Ortodoncia
- > Diagnóstico de los problemas disfuncionales. Aplicación práctica en los pacientes de ortodoncia. Rutinas esenciales para el nuevo paciente.
- > Tratamiento: qué tratar, qué remitir y cuándo hacerlo
- > Retención y recidiva
- > Tercer molar y Ortodoncia



MATERIALES INCLUIDOS

- > Manuales
- > Modelos
- > Micromotores eléctricos
- > Material rotatorio
- > Práctica completa de Microtornillos en tipodontos
- > Material para la confección de férulas de cementado indirecto



Hotel Meliá Avenida América
C/ Juan Ignacio Luca de Tena, 36
28027 Madrid



Enero - Noviembre 2025

Viernes 9:30 - 13:30

15:30 - 19:30

Sábados 9:30 - 13:30

*Excepto el Módulo VIII que se imparte
jueves y viernes mañana y tarde

>> TARIFAS

Programa Modular Completo (8 módulos) - 7.190€

FORMAS DE PAGO

1. Pago total al inicio con un descuento del 6% Coste del curso 6.758,60€
2. Reserva de plaza 790€ + 8 pagos de 800€ a pagar hasta noviembre.

Los alumnos que cursen el Programa Modular Completo tendrán un 20% DTO en el Master en Ortodoncia Plástica con Alineadores.

* Formación continua: los antiguos alumnos del Programa Modular podrán asistir a cualquier módulo del Programa 2025, si existe disponibilidad, previo aviso de 15 días y pago de 450€/módulo.

>> RESERVA DE PLAZAS

Enviar un email a vela@ortodoncis.com con la siguiente información adjunta:

- > Justificante bancario del pago del curso con opción 1 o de la reserva de 790€ de la opción 2.
- > CV actualizado con fotografía
- > Datos de facturación

* PLAZAS LIMITADAS. Reserva por riguroso orden de inscripción.

>> INSCRIPCIÓN E INFORMACIÓN

 Yurena Chacón

 613 895 094

 vela@ortodoncis.com

 <https://formacionarturovela.com>